Tabell I

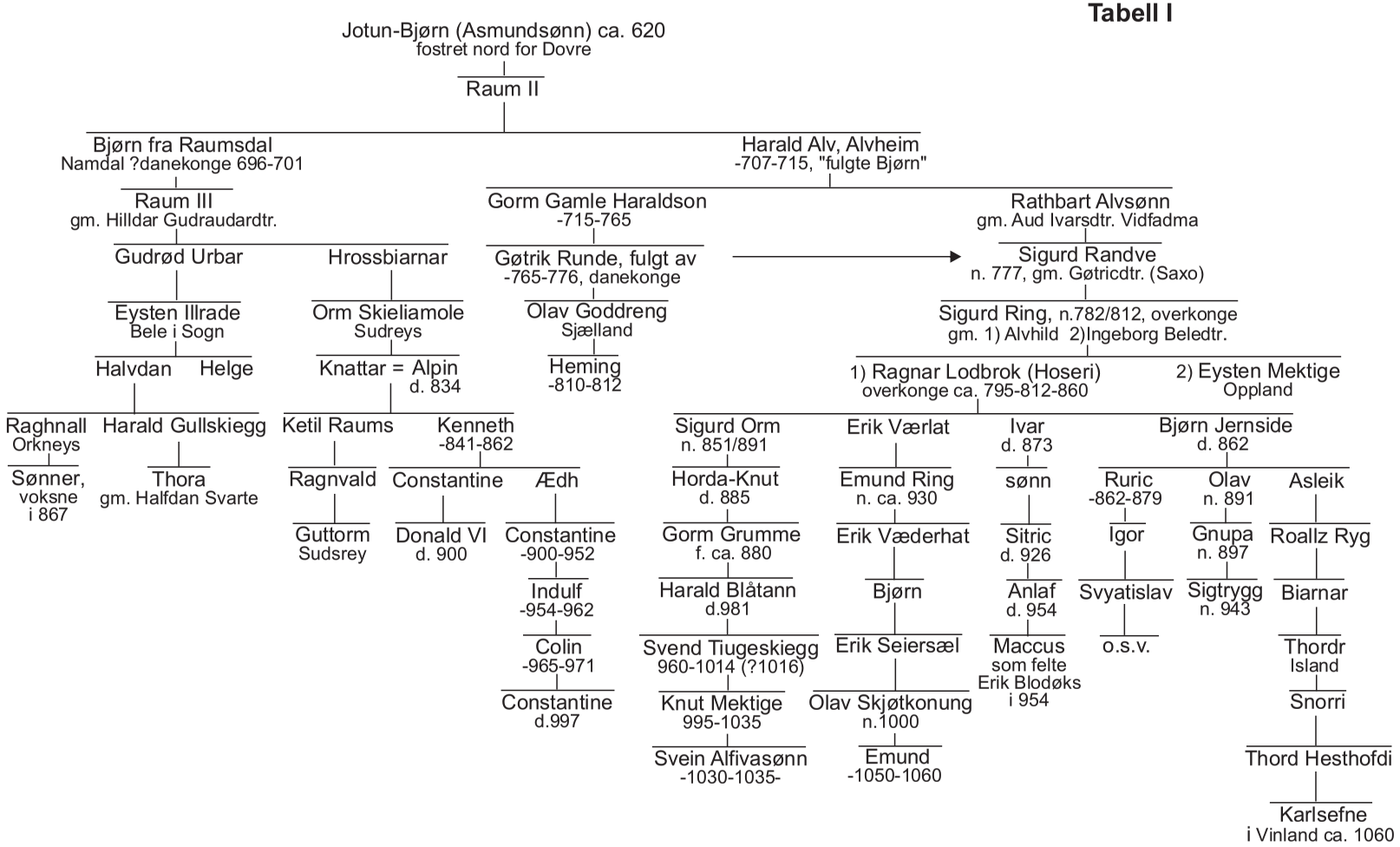
Jotun-Bjørn (Asmundsønn) ca. 620
fostret nord for Dovre
Raum II
Bjørn fra Raumsdal
Namdal ?danekonge 696-701
Harald Alv, Alvheim
-707-715, "fulgte Bjørn"
Raum III
gm. Hilldar Gudraudardtr.
Gorm Gamle Haraldson
-715-765
Rathbart Alvsønn
gm. Aud Ivarsdtr. Vidfadma
Gudrød Urbar
Hrossbiarnar
Gøtrik Runde, fulgt av
-765-776, danekonge
Sigurd Randve
n. 777, gm. Gøtricdtr. (Saxo)
Eysten Illrade
Bele i Sogn
Orm Skieliamole
Sudreys
Olav Goddreng
Sjælland
Sigurd Ring, n.782/812, overkonge
gm. 1) Alvhild 2)Ingeborg Beledtr.
Halvdan
Helge
Knattar = Alpin
d. 834
Heming
-810-812
1) Ragnar Lodbrok (Hoseri)
overkonge ca. 795-812-860
2) Eysten Mektige
Oppland
Raghnall
Orkneys
Harald Gullskiegg
Ketil Raums
Kenneth
-841-862
Sigurd Orm
n. 851/891
Erik Værlat
Ivar
d. 873
Bjørn Jernside
d. 862
Sønner,
voksne
i 867
Thora
gm. Halfdan Svarte
Ragnvald
Constantine
Ædh
Horda-Knut
d. 885
Emund Ring
n. ca. 930
sønn
Ruric
-862-879
Olav
n. 891
Asleik
Guttorm
Sudsrey
Donald VI
d. 900
Constantine
-900-952
Gorm Grumme
f. ca. 880
Erik Væderhat
Sitric
d. 926
Igor
Gnupa
n. 897
Roallz Ryg
Indulf
-954-962
Harald Blåtann
d.981
Bjørn
Anlaf
d. 954
Svyatislav
Sigtrygg
n. 943
Biarnar
Colin
-965-971
Svend Tiugeskiegg
960-1014 (?1016)
Erik Seiersæl
Maccus
som felte
Erik Blodøks
i 954
o.s.v.
Thordr
Island
Constantine
d.997
Knut Mektige
995-1035
Olav Skjøtkonung
n.1000
Snorri
Svein Alfivasønn
-1030-1035-
Emund
-1050-1060
Thord Hesthofdi
Karlsefne
i Vinland ca. 1060